

Ufficio Provinciale di Firenze - Territorio Servizi Catastali - Direttore DOTT. ING. STEFANO SANFELICE Vis. tel. esente per fini istituzionali

N=26600



Scala originale: 1:2000
Dimensione cornice: 534.000 x 378.000 metri
Comune: CERTALDO
Foglio: 40
21-Set-2015 11:32:43
Prot. n. T105905/2015

E=24100

Elenco Immobili

Situazione degli atti informatizzati al 22/04/2017

Dati della richiesta

Catasto: FABBRICATI
Comune: CERTALDO (C540) (FI)
Foglio: 40
Particella: 29
Subalterno da: 1
Subalterno a: 7

Elenco Unità Immobiliari Individuate												
N.	Foglio	Particella	Sub	Z.C.	Categoria	Classe	Consistenza	Partita	Rendita(Euro)	Rendita(Lire)	Indirizzo	
1	40	29	1		C/2	5	81 mq	1006703	196,62	380.700	VIA DELLA CANONICA, Piano T-1	
2	40	29	2		C/2	2	23 mq	1006703	34,45	66.700	VIA DELLA CANONICA, Piano T	
3	40	29	3		C/2	5	26 mq	1006703	63,11	122.200	VIA DELLA CANONICA, Piano T	
4	40	29	4		C/2	5	41 mq	1006703	99,52	192.700	VIA DELLA CANONICA, Piano T	
5	40	29	5		C/2	5	32 mq	1006703	77,68	150.400	VIA DELLA CANONICA, Piano T	
6	40	29	6		A/3	3	8,5 vani	1006703	768,23	1.487.500	VIA DELLA CANONICA, Piano T-1	
7	40	29	7					A			VIA DELLA CANONICA, Piano T - 1	

Unità immobiliari n. 7

Visura telematica esente per fini istituzionali

8331

MODULARIO
F. fig. cond. 487

8



MINISTERO DELLE FINANZE
DIPARTIMENTO DEL TERRITORIO

CATASTO EDILIZIO URBANO (RDL 13-4-1939, n. 652)

MOD. BN (CEU)

LIRE
200

Planimetria di u.i.u. in Comune di CERTALDO via Loc. Canonica civ.

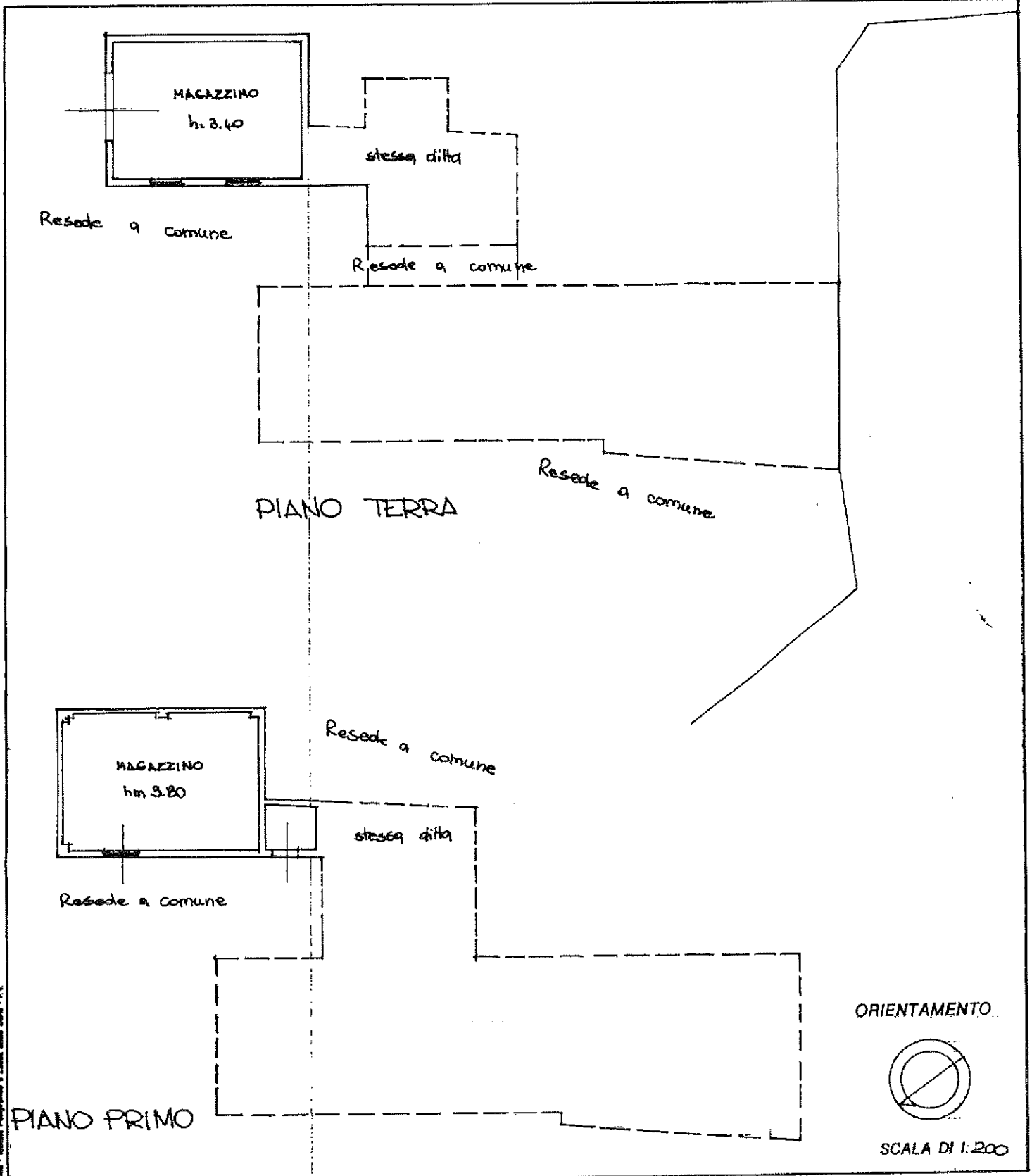

Disegnato e redatto Poligrafico e Ediz. della Stato - P.Y.

Dichiarazione di N.C.
Denuncia di variazione

Compilata dal Geometra
DIAMANTE PIETROVERSCO
Iscritto all'albo dei Geometri
Pietro Verasco

RISERVATO ALL'UFFICIO

Identificativi catastali
F 40

2078

8331

MODULARIO
F. fig. 1004. 487



MINISTERO DELLE FINANZE
DIPARTIMENTO DEL TERRITORIO

CATASTO EDILIZIO URBANO (RDL 13-4-1939, n. 652).

MOD. BN (CEU)

LIRE
200

Planimetria di u.i.u. in Comune di CERTALDO via Loc. Canonica civ.

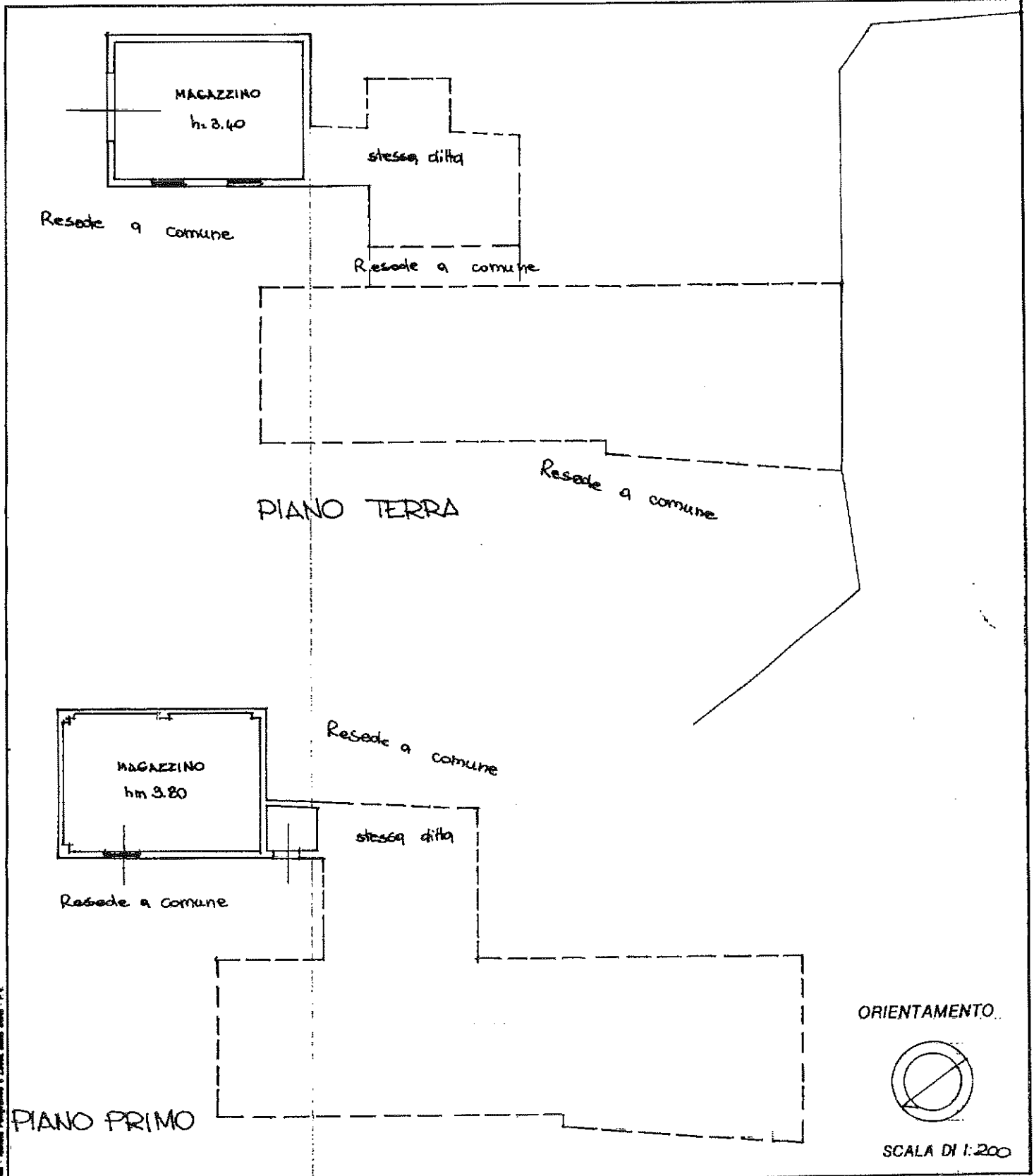

Piano - Istituto Poligrafico e Zecca dello Stato - P.T.

Dichiarazione di N.C.
Denuncia di variazione

Compilata dal Geometra
(Titolo, cognome e nome)
DIAMANTE / FRANCESCO
Iscritto all'albo de Geometri
Titolo 116 EL

RISERVATO ALL'UFFICIO

Identificativi catastali
F 40

2078

8361
MODULARIO
F. n. 487



MINISTERO DELLE FINANZE
DIPARTIMENTO DEL TERRITORIO
CATASTO EDILIZIO URBANO (RDL 13-4-1939, n. 652)

MOD. EM (CEU)

LIRE
200

9
Planimetria di u.i.u. in Comune di CERTALDO via Lac. Canonica civ.

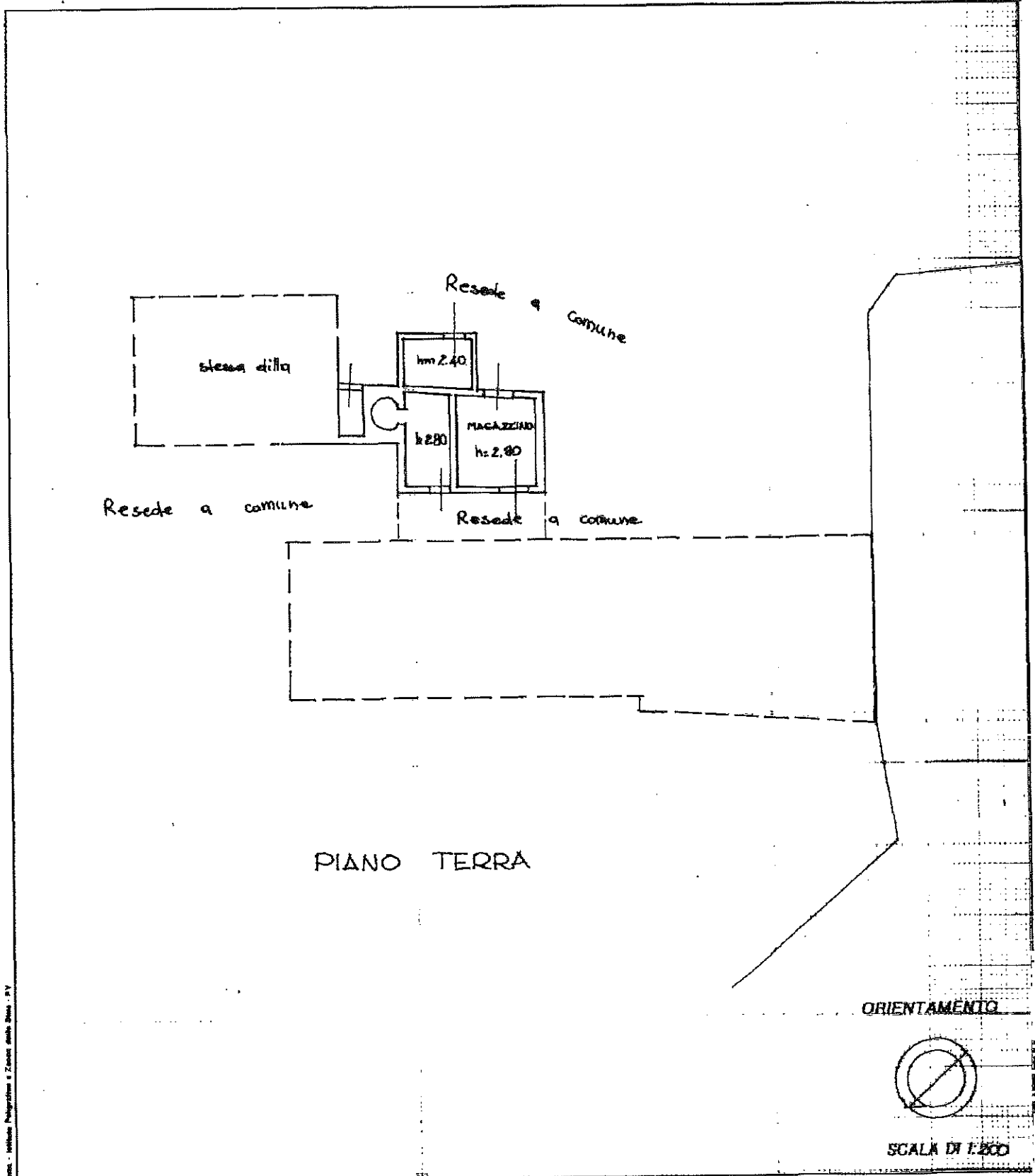

Dichiarazione di N.C.
 Denuncia di variazione
 Identificativi catastali
 F. 40
 n. 29 sub. 2

Compilata dal Geometra
(Titolo, cognome e nome)
DIAMANTE FRANCESCO
 Iscritto all'albo de Geometra
 della provincia di Firenze 1532/10

RISERVATO ALL'UFFICIO
 003670

833 L

MODULARIO
F. rig. rend. 487

10



MINISTERO DELLE FINANZE
DIPARTIMENTO DEL TERRITORIO

CATASTO EDILIZIO URBANO (RDL 13-4-1939, n. 652)

MOD. BN (CEU)

LIRE
500

Planimetria di u.i.u. in Comune di CERTALDO via Loc. La Canonica civ.

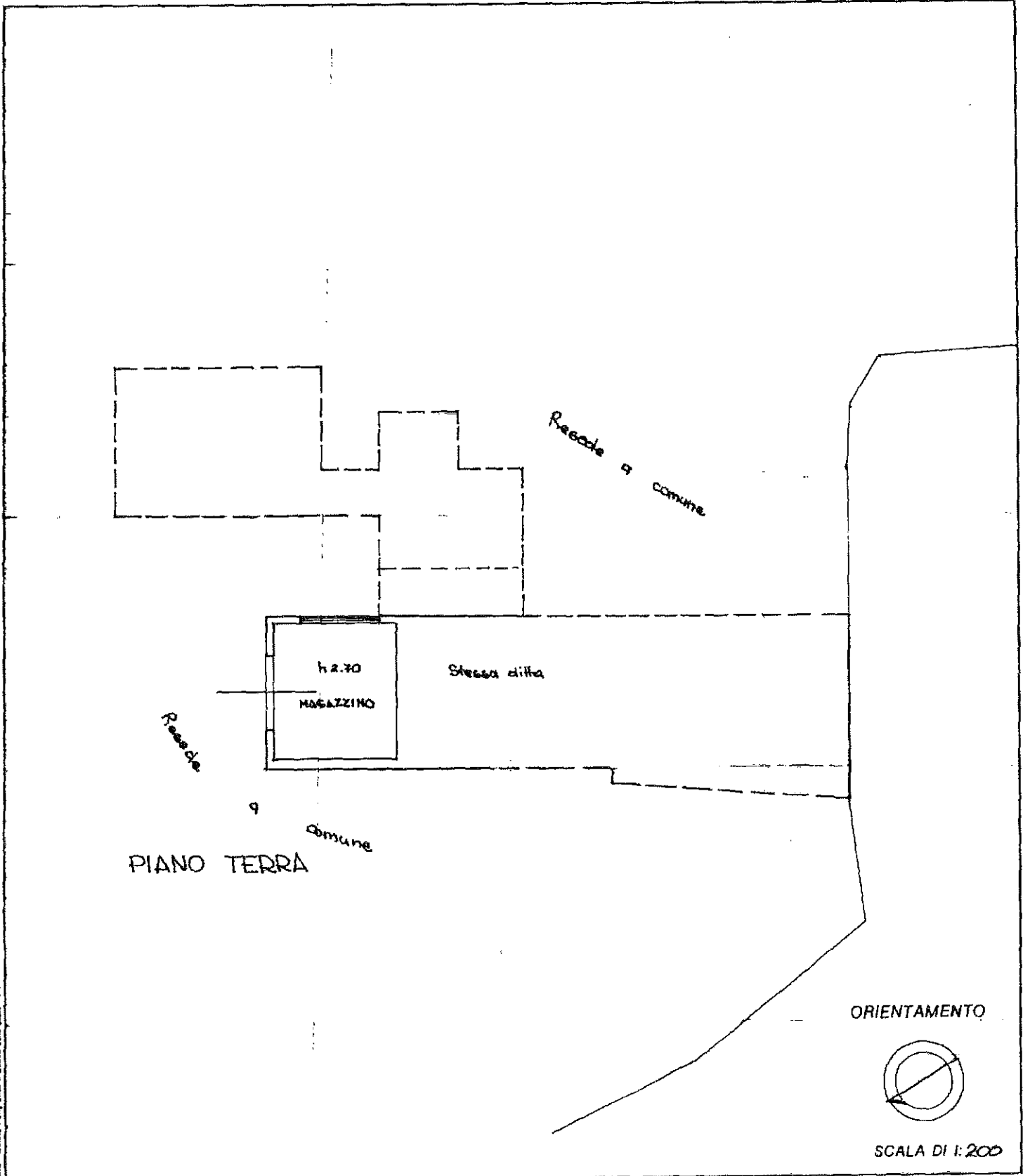

Disegnato e stampato in Italia - Direzione Provinciale del Catastro di Certaldo - P.V.

Dichiarazione di N.C.
Denuncia di variazione

Compilata dal Geometra
(Titolo, cognome e nome)
DIAMANTE Francesco

RISERVATO ALL'UFFICIO

Identificativi catastali
F. 40

Iscritto all'albo de. i. Geometri
Diamante Francesco

121

2016

033V

MODULARIO
F. r. g. rend. 487



MINISTERO DELLE FINANZE
DIPARTIMENTO DEL TERRITORIO

CATASTO EDILIZIO URBANO (RDL 13-4-1939, n. 652)

MOD. BN (CEU)



Planimetria di u.i.u. in Comune di CERTALDO via Loc. Canonica civ.

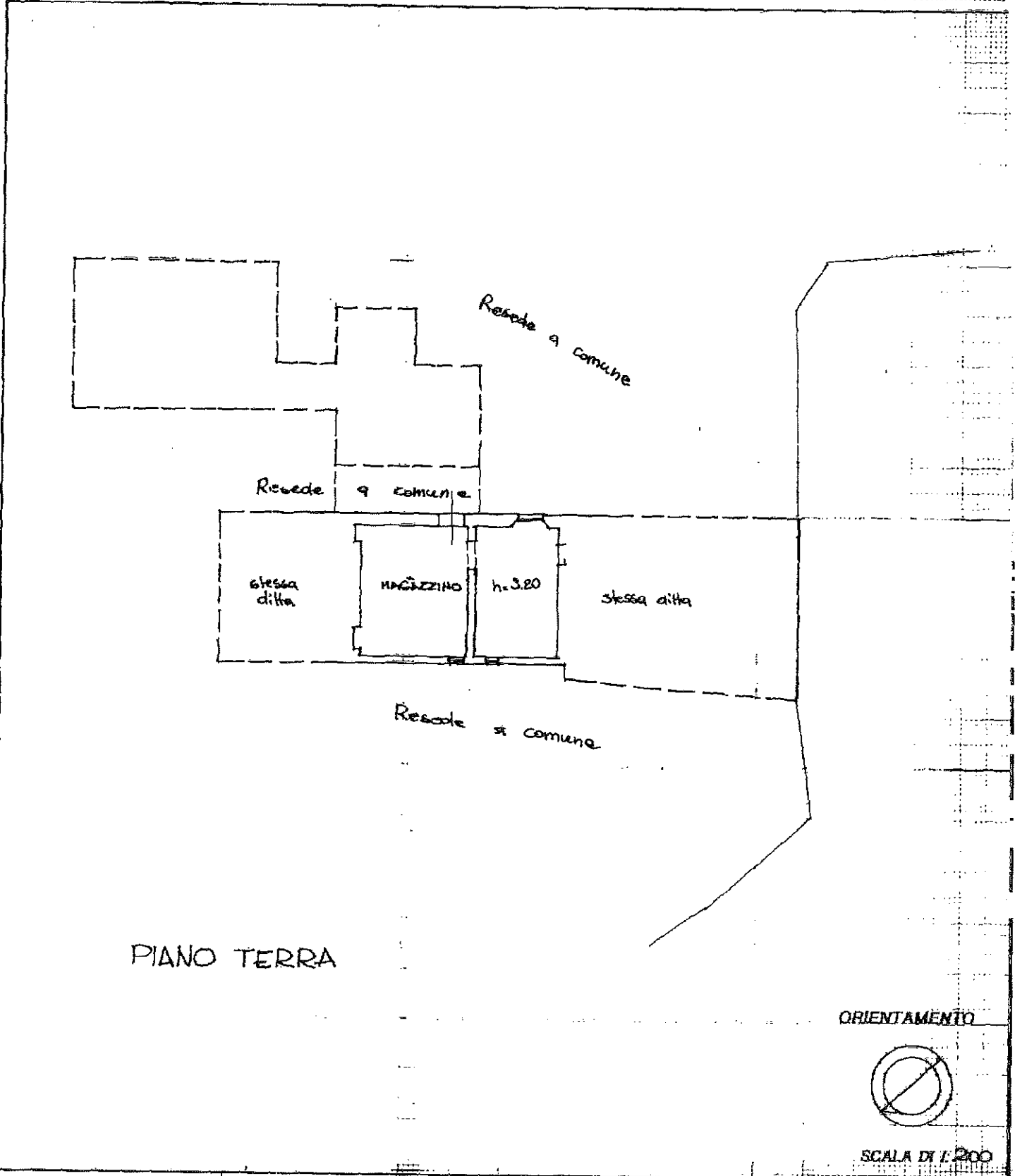

Roma - Istituto Poligrafico e Zecca dello Stato - IV

Dichiarazione di N.C. <input checked="" type="checkbox"/>	Compiata dal <u>Geometra</u>	RISERVATO ALL'UFFICIO
Denuncia di variazione <input type="checkbox"/>	<u>DIAMANTE Francesco</u> <small>(Firma, cognome e nome)</small>	
Identificativi catastali	Iscritto all'albo de <u>Geometri</u>	1007 1003676
F. <u>40</u>	della provincia di <u>Firenze</u> <u>1872/80</u>	

8332

MINISTERO DELLE FINANZE
F. fig. rend. 487

12



MINISTERO DELLE FINANZE
DIPARTIMENTO DEL TERRITORIO

CATASTO EDILIZIO URBANO (RDL 13-4-1939, n. 652)

MOD. BN (CEU)

LIRE
200

Planimetria di u.i.u. in Comune di CERTALDO via Loc. Canonica civ.

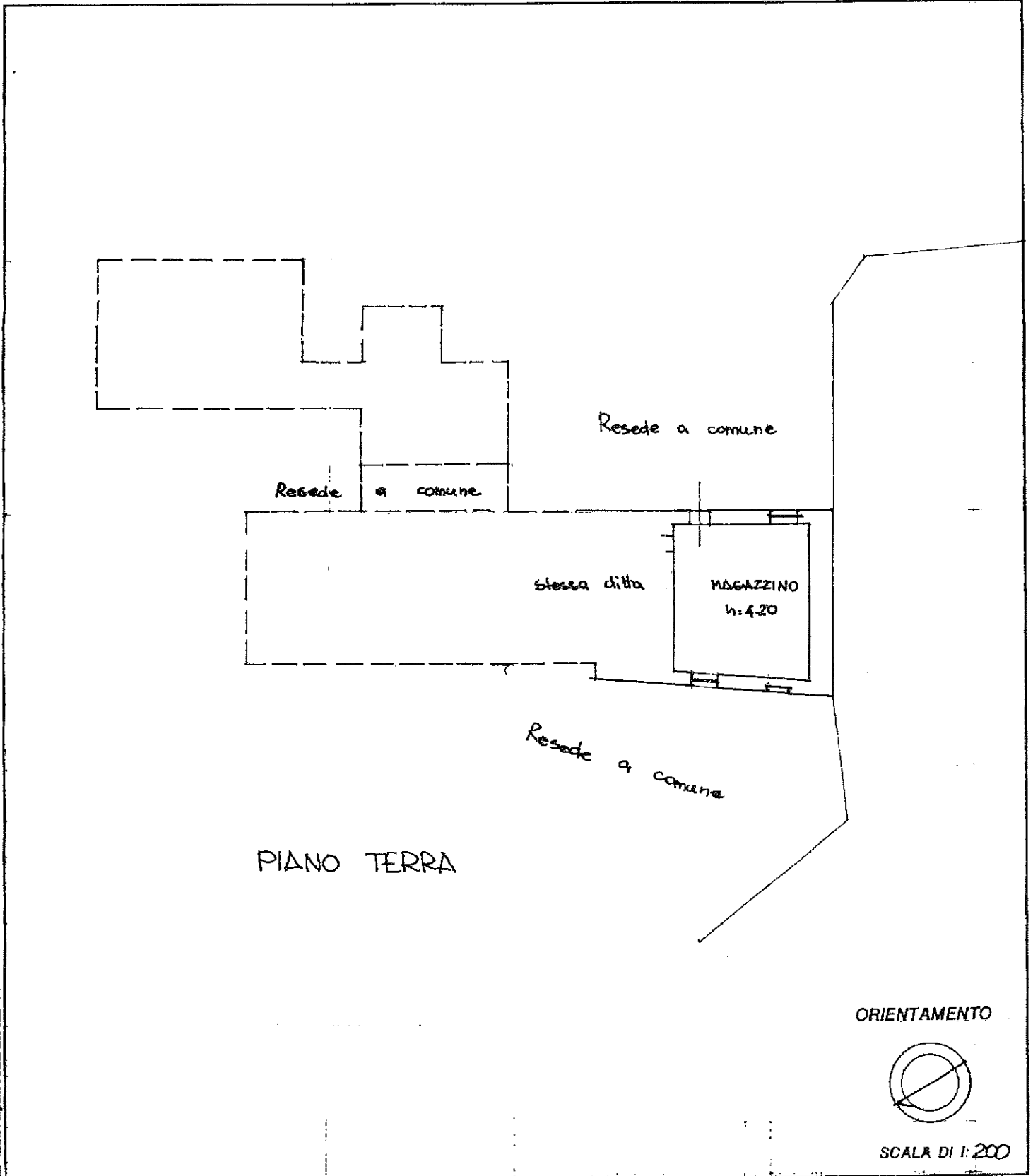

P. 1000 - Milano - Poligrafici - Zucchi - 1980 - P. V.

Dichiarazione di N.C.
Denuncia di variazione

Compilata dal Geometra
(Titolo, cognome e nome)
DIAMANTE Francesco
Iscritto all'albo de Geometri
Firenze PROF. 105

RISERVATO ALL'UFFICIO

Identificativi catastali
AO

5



13

Planimetria di u.i.u. In Comune di CERTALDO via Loc. Canonica civ.

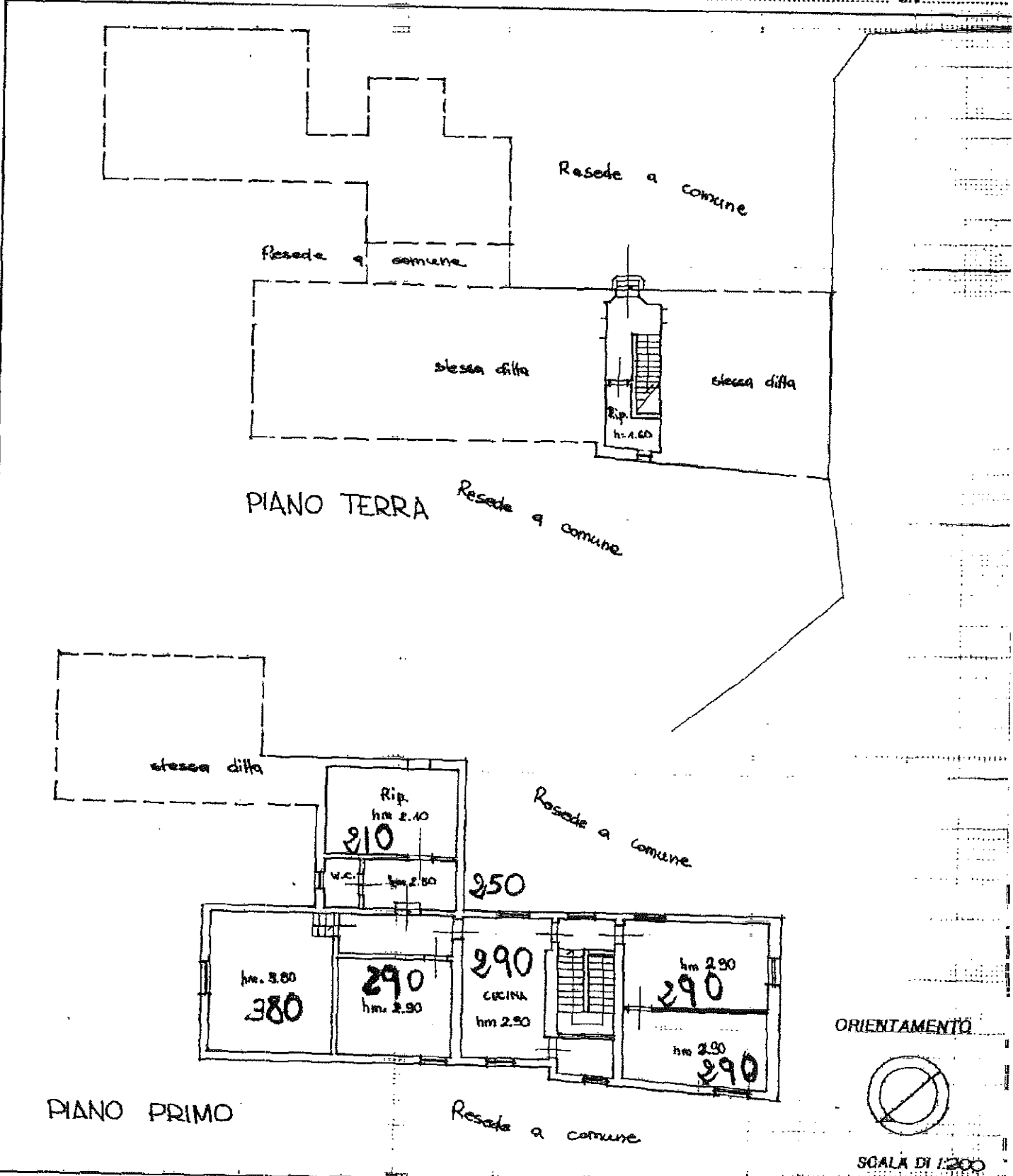

Banco - Istituto Poligrafico e Zeset della Stato - P.V.

Dichiarazione di N.C.
 Denuncia di variazione

Compilata dal Geometra
 (Titolo, cognome e nome)
DIAMANTE Francesco

RISERVATO ALL'UFFICIO

Identificativi catastali
 F. 40
 n. 23 sub. 6

Iscritto all'albo dei Geometri
 della provincia di Firenze 1872/40

3676

"Ex casa colonica Ex Marzuoli"

**DOCUMENTAZIONE FOTOGRAFICA
ELABORATI PLANIMETRICI**

Via della Canonica snc – Certaldo (FI)

